"APLICACIÓN URBANA"

Ficam® W

bendiocarb
INSECTICIDA, polvo humectable, carbamato

COMPOSICIÓN PORCENTUAL	**% en peso**
Bendiocarb: 2,2-dimetil-1,3-benzodioxol-4-il metilcarbamato. (Equivalente a 800 g de i.a./Kg)	80.0
Ingredientes inertes: Dispersante, humectante y portador.	20.0
TOTAL	**100.0**

RSCO-URB-INAC-166-309-002-80

Contenido neto: 12 g

Tóxico en caso de ingestión

No. de Lote:

Fecha de fabricación: (año, mes, día)
Fecha de caducidad: 2 años a partir de la fecha de fabricación

Titular del registro, importador y distribuidor: Bayer de México, S.A. de C.V.
Oficinas: Miguel de Cervantes Saavedra, No. 259, Col. Ampliación Granada. C.P. 11520, México, D.F.
Servicio al Cliente 01 800 229 3727 www.saludambiental.com.mx
Planta y almacén: Vía Morelos No. 330-E, Sta. Clara Coatitla, Ecatepec de Morelos, Edo. de México. C.P. 55540

"HECHO EN ESPAÑA"

® Marca Registrada por Bayer RFC: BME820511SU5

"ÚSESE EXCLUSIVAMENTE POR APLICADORES DE PLAGUICIDAS AUTORIZADOS POR LA SECRETARÍA DE SALUD"

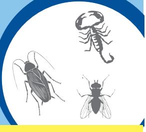

MUESTRA

PELIGRO

¡ALTO, LEA LA ETIQUETA ANTES DE USAR ESTE PRODUCTO!

"PRECAUCIONES Y ADVERTENCIAS DE USO"
Durante el manejo y aplicación de **Ficam®W** se deberá utilizar ropa protectora: Overol, guantes resistentes a químicos, botas, lentes de seguridad con protección lateral y mascarilla para partículas finas.

"PRECAUCIONES DURANTE EL MANEJO DEL PRODUCTO"
- "NO COMA, BEBA O FUME CUANDO ESTE UTILIZADO ESTE PRODUCTO".
- "NO SE TRANSPORTE NI ALMACENE JUNTO A PRODUCTOS ALIMENTICIOS, ROPA O FORRAJES".
- "MANTÉNGASE FUERA DEL ALCANCE DE LOS NIÑOS, MUJERES EMBARAZADAS, EN LACTANCIA Y ANIMALES DOMÉSTICOS".
- "LÁVESE LAS MANOS DESPUÉS DE UTILIZAR EL PRODUCTO Y ANTES DE CONSUMIR ALIMENTOS".
- "NO APLIQUE EL PRODUCTO SIN EL EQUIPO DE PROTECCIÓN ADECUADO".
- "NO ALMACENAR EN CASAS HABITACIÓN".
- "NO DESTAPE LAS BOQUILLAS CON LA BOCA".
- "LOS MENORES DE 18 AÑOS NO DEBEN MANEJAR ESE PRODUCTO".
- "NO MEZCLE O PREPARE EL PRODUCTO CON LAS MANOS, USE GUANTES, USE UN TROZO DE MADERA U OTRO MATERIAL APROPIADO".
- "AL FINAL DE LA JORNADA DE TRABAJO BÁÑESE Y PÓNGASE ROPA LIMPIA".
- "NO SE INGIERA, INHALE Y EVÍTESE EL CONTACTO CON LOS OJOS Y PIEL".

"EN CASO DE INTOXICACIÓN, LLEVE AL PACIENTE CON EL MÉDICO Y MUÉSTRELE ESTA ETIQUETA"

"PRIMEROS AUXILIOS"
Manténgase al paciente abrigado y en reposo y llámese al médico. En caso de inhalación lleve al paciente a un lugar ventilado y con aire fresco y manténgalo en reposo. En caso de contacto con los ojos enjuagarlos con abundante agua limpia. En caso de contacto con la piel lavar profusamente el área contaminada con agua y jabón. En caso de ingestión consultar al médico inmediatamente.

"RECOMENDACIONES AL MÉDICO"
Insecticida carbamato. **Signos y síntomas de intoxicación: Contacto con la piel:** causa irritación de la piel; por contacto con los ojos causa irritación de los ojos y por inhalación causa irritación de las membranas mucosas. Los signos y síntomas por intoxicación cefalea, visión borrosa, náusea, vómito, dolor abdominal, diarrea, sudoración profusa, salivación, disnea, espasmos musculares y ataxia. **Tratamiento:** se recomienda el lavado gástrico, previa aspiración del contenido estomacal y la administración posterior de carbón activado. Adminístrese tratamiento sintomático y sulfato de atropina como antídoto, por vía endovenosa o intramuscular hasta lograr la atropinización del paciente. El diazepam puede ser útil para controlar las convulsiones.
Antídoto: sulfato de atropina.

URGENCIAS
En caso de intoxicación llamar al **SINTOX** (24 horas, 365 días del año). Teléfonos **01 (55) 5598-6659 y 01 (55) 5611-2634; LADA SIN COSTO 01800 0092800.**

"MEDIDAS PARA PROTECCION AL AMBIENTE"
- "Durante el manejo del producto, evite la contaminación de suelos, ríos, lagunas, arroyos, presas, canales o depósitos de agua, no lavando o vertiendo en ellos residuos de plaguicidas o envases vacíos".
- "Maneje el envase vacío y los residuos del producto conforme a lo establecido en la Ley General para la Prevención y Gestión de los Residuos, su Reglamento o al Plan de Manejo de Envases Vacíos de Plaguicidas, registrado ante la SEMARNAT".
- "El uso inadecuado de este producto puede contaminar el agua subterránea evite manejarlo cerca de pozos de agua y no lo aplique en donde el nivel de los mantos acuíferos sea poco profundo (75 cm de profundidad) y los suelos sean muy permeables (arenosos)".
- "En caso de caída accidental del producto, se deberá usar equipo de protección personal, recuperar el producto que sea útil hasta donde sea posible y lo demás recogerlo en un recipiente hermético y llevarlo al centro de acopio de residuos peligrosos autorizado más cercano".
- "Este producto es extremadamente tóxico para animales (peces, invertebrados acuáticos) y plantas acuáticas (algas y plantas vasculares)".
- "Este producto es altamente tóxico para animales terrestres de sangre caliente (mamíferos y aves)".
- "Este producto es áltamente tóxico para abejas. No aplique cuando el cultivo o las malezas están en flor y cuando las abejas se encuentren libando".

"GARANTIA"
Bayer de México, S.A. de C.V. garantiza la calidad invariable de este producto, pero no se responsabiliza por los daños que resulten de no utilizarlo de acuerdo con lo indicado en la etiqueta. Para cualquier duda, **consulte al distribuidor Bayer de su localidad.**

"INSTRUCCIONES DE USO"
¡SIEMPRE CALIBRE SU EQUIPO DE APLICACIÓN!
INFORMACIÓN GENERAL
Ficam®W es un insecticida del grupo de los carbamatos, posee buen efecto inicial y residual, que actúa por contacto e ingestión sobre las plagas de insectos y arácnidos aquí indicados. Aplíquese con cualquier aspersor convencional. Asegúrese de que el equipo se encuentre limpio y en buen estado.

PLAGAS		Dosis
Nombre común	**Nombre científico**	
MOSCAS MOSQUITOS CUCARACHAS HORMIGAS CHINCHES PULGAS GRILLOS ARAÑAS ALACRANES	*Musca domestica, Fannia* spp., *Stomoxys calcitrans* *Aedes* spp., *Anopheles* spp., *Culex* spp. *Blatella germanica, Blatta orientalis, Periplaneta americana* *Lasius niger, Solenopsis* spp., *Monomorium pharaonis* *Cimex lectularius* *Pulex irritans, Ctenocephalides canis, C. felis* *Acheta domesticus* *Latrodectus mactans, Lycosa* spp. *Centruroides* spp., *Vejovis* spp.	**Diluir 12 g de Ficam® W en 5 L de agua**
Dosis especial para el control de plagas en situaciones extremas como: infestaciones altas y condiciones poco higiénicas o donde se requiera un largo periodo de control (de hasta 60 días), así como para superficies altamente porosas y absorbentes como adobe, bajareque, palma o bardas de piedra.		
CUCARACHAS HORMIGAS CHINCHES PULGAS GRILLOS ARAÑAS ALACRANES	*Blatella germanica, Blatta orientalis, Periplaneta americana* *Lasius niger, Solenopsis* spp., *Monomorium pharaonis* *Cimex lectularius* *Pulex irritans, Ctenocephalides canis, C. felis* *Acheta domesticus* *Latrodectus mactans, Lycosa* spp. *Centruroides* spp., *Vejovis* spp.	**Diluir 24 g de Ficam® W en 5 L de agua**

Rendimiento: la mezcla preparada rinde para 100 m^2 de superficie en banda o directamente en grietas y rendijas.

Preparación de la mezcla y método de aplicación
Determine la superficie del área a tratar para calcular la cantidad de mezcla a preparar. **Ficam®W** se puede aplicar con cualquier aspersor convencional.

Llenar la mitad del tanque de aspersión con agua. Iniciar la agitación y agregar la dosis indicada de **Ficam®W** al tanque. Continuar con la agitación y adicionar la cantidad restante de agua para lograr la concentración deseada. Mantener la mezcla en constante agitación para asegurar una aplicación uniforme. Antes de cada tratamiento, se deberá preparar nuevamente la mezcla.

Ficam®W debe mezclarse con agua según la dosis señalada, agitándose bien hasta lograr una suspensión homogénea. **Ficam®W** deberá aplicarse en lugares frecuentados por las plagas, en sus refugios y áreas por las que transitan.

Frecuencia de aplicación: el intervalo de aplicación depende del grado de infestación, se recomienda una aplicación cada 30 a 60 días.
Tiempo de reentrada a los lugares tratados: se deberá esperar 30 minutos posteriores tras la aplicación.

Contraindicaciones: No aplicar en contra del viento.

MX57423394D

MUESTRA